# Przestań marnować czas!

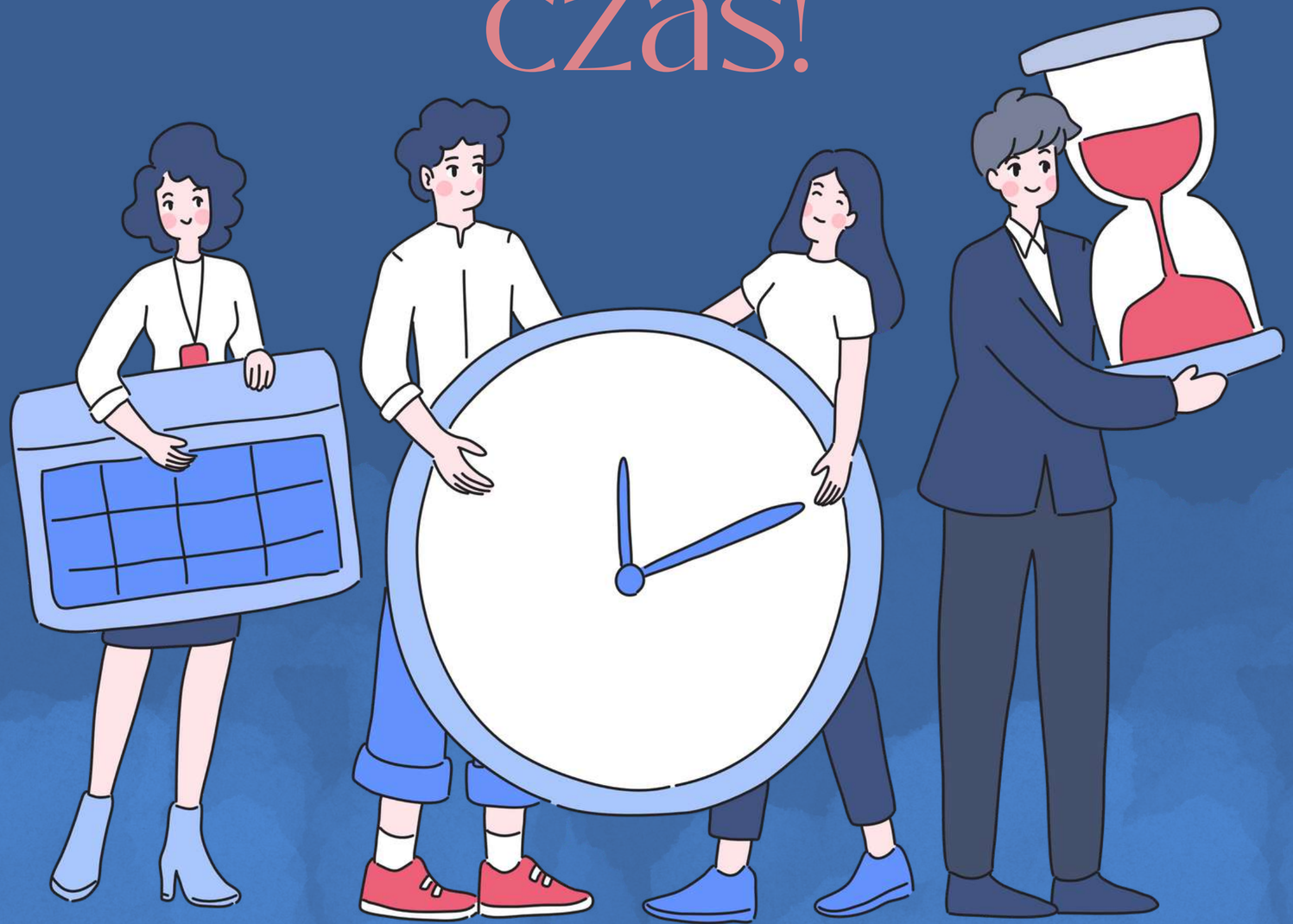

Lepiejsze zarządzanie czasem to klucz do osiągnięcia celów i zwiększenia produktywności. Oto poradnik, jak przestać marnować czas i efektywniej nim zarządzać:

1. Zdefiniuj swoje cele:
   - Zrozum, co chcesz osiągnąć w krótkim i długim okresie. Określ priorytety i cele, które są dla Ciebie najważniejsze.
2. Utwórz plan:
   - Sporządź plan działania, który pomoże Ci osiągnąć te cele. Podziel większe cele na mniejsze kroki i zadania.
3. Prowadź listę zadań:
   - Utrzymuj listę zadań, na które musisz się skoncentrować. Dzięki niej unikniesz zapominania o obowiązkach i będziesz mieć jasny obraz swoich zadań.
4. Priorytetyzuj zadania:
   - Określ, które zadania są najważniejsze i wymagają natychmiastowej uwagi. Skup się na nich, zanim zajmiesz się mniej istotnymi sprawami.
5. Planuj dzień:
   - Codziennie rano lub wieczorem planuj, co chcesz osiągnąć danego dnia. To pomaga zwiększyć koncentrację i skuteczność.
6. Unikaj rozpraszaczy:
   - Identyfikuj czynniki, które rozpraszają Twoją uwagę, takie jak media społecznościowe, nieużyteczne aplikacje, czy rozpraszające otoczenie. Staraj się ograniczyć ich wpływ na Twój czas.

7. Ucz się mówić "nie":
    - Nie bój się odmówić zobowiązań, które nie wpisują się w Twoje cele i priorytety. Skup się na rzeczach najważniejszych.
8. Wykorzystuj technologie:
    - Korzystaj z narzędzi do zarządzania czasem, takich jak kalendarze, aplikacje do planowania zadań i przypomnienia. To ułatwi śledzenie i zarządzanie obowiązkami.
9. Optymalizuj swoje środowisko pracy:
    - Zrganizuj swoje miejsce pracy tak, aby było sprzyjało koncentracji i skupieniu uwagi na najważniejszych zadaniach. Unikaj bałaganu i zbędnych przedmiotów, które mogą odciągać uwagę.
10. Stosuj techniki efektywności:
    - Rozważ wykorzystanie metod takich jak Pomodoro (25 minut pracy, 5 minut przerwy) lub metoda GTD (Getting Things Done), aby bardziej efektywnie zarządzać czasem.
11. Odpoczywaj i dbaj o siebie:
    - Zaplanuj przerwy i czas na relaks. Odpowiedni sen, aktywność fizyczna i zdrowa dieta pomogą zwiększyć Twoją produktywność.

12. Bądź elastyczny:
    - Zrozum, że plany mogą się zmieniać, i bądź elastyczny wobec niespodziewanych okoliczności. To pozwoli uniknąć frustracji.
13. Oceniaj i dostosowuj:
    - Regularnie analizuj swoje postępy w zarządzaniu czasem i dostosowuj swoje metody w oparciu o zdobyte doświadczenia.
14. Dziel się swoim czasem z rozsądkiem:
    - Staraj się być obecny w relacjach z rodziną i przyjaciółmi. To ważna część życia, którą warto docenić.
    -

Zarządzanie czasem to umiejętność, którą można rozwijać i doskonalić. Uporządkowanie swojego życia i efektywne wykorzystywanie czasu pozwala osiągnąć cele i zwiększyć satysfakcję z życia.
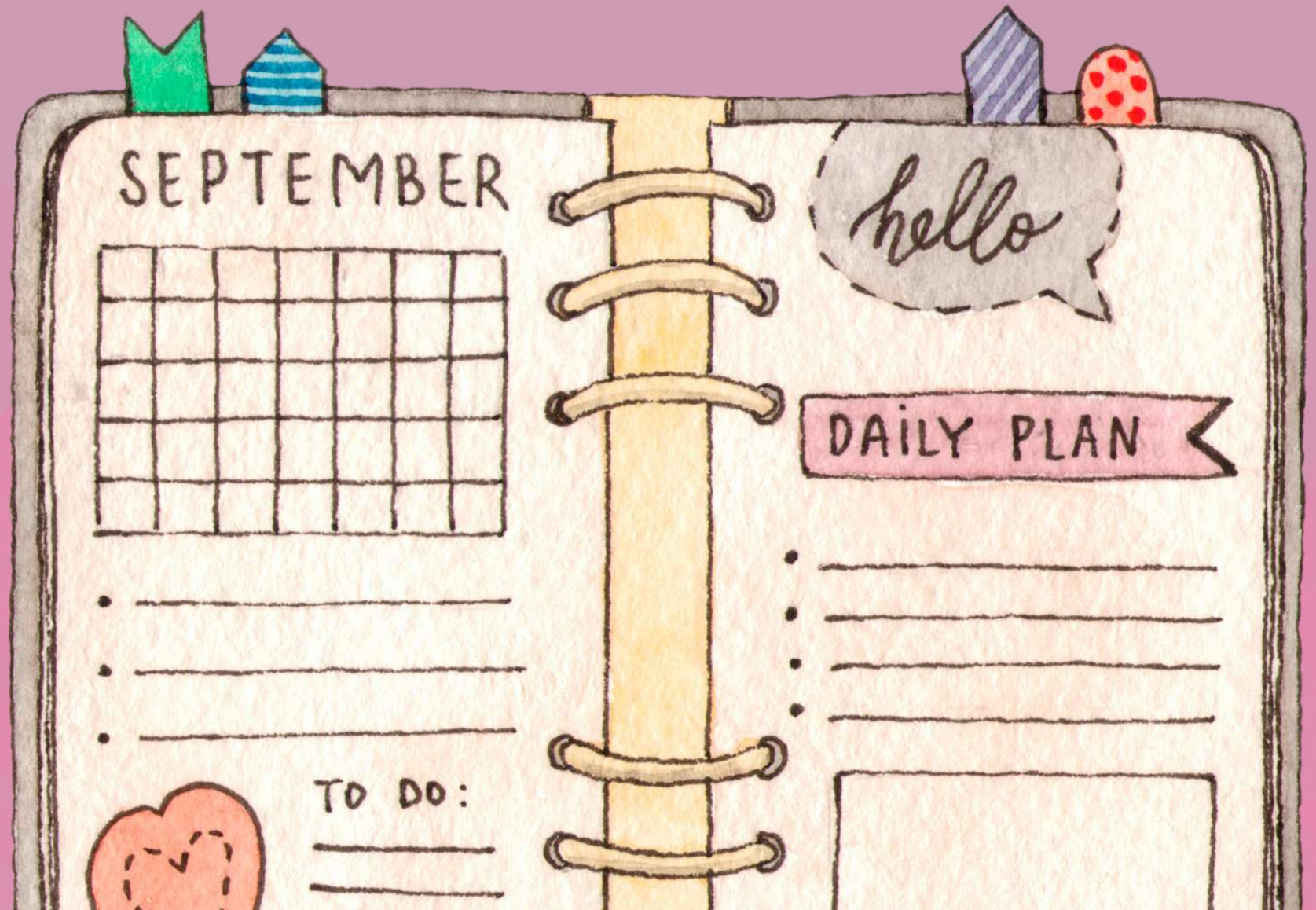
# ZAPISZ ODPOWIEDZI