Pewność siebie

Zdrowa pewność siebie to kluczowa cecha, która pomaga osiągać cele i radzić sobie z wyzwaniami życiowymi. Oto kilka ćwiczeń i wskazówek, jak budować pewność siebie:

1. **Rozwijaj samoświadomość:** Zrozum swoje mocne strony i obszary do poprawy. Świadomość własnych umiejętności i wartości to fundament pewności siebie.
2. **Prowadź dziennik sukcesów:** Codziennie zapisuj coś, czym jesteś dumny lub co udało ci się osiągnąć. To pomoże ci zauważać swoje osiągnięcia.
3. **Ustal cele i osiągaj je:** Wytycz cele, zarówno te małe, jak i duże. Kiedy osiągniesz swój cel, poczujesz się bardziej pewnye siebie.
4. **Ćwicz ciało i umysł:** Regularna aktywność fizyczna i umysłowa mogą pomóc w redukcji stresu oraz zwiększeniu poczucia pewności siebie.

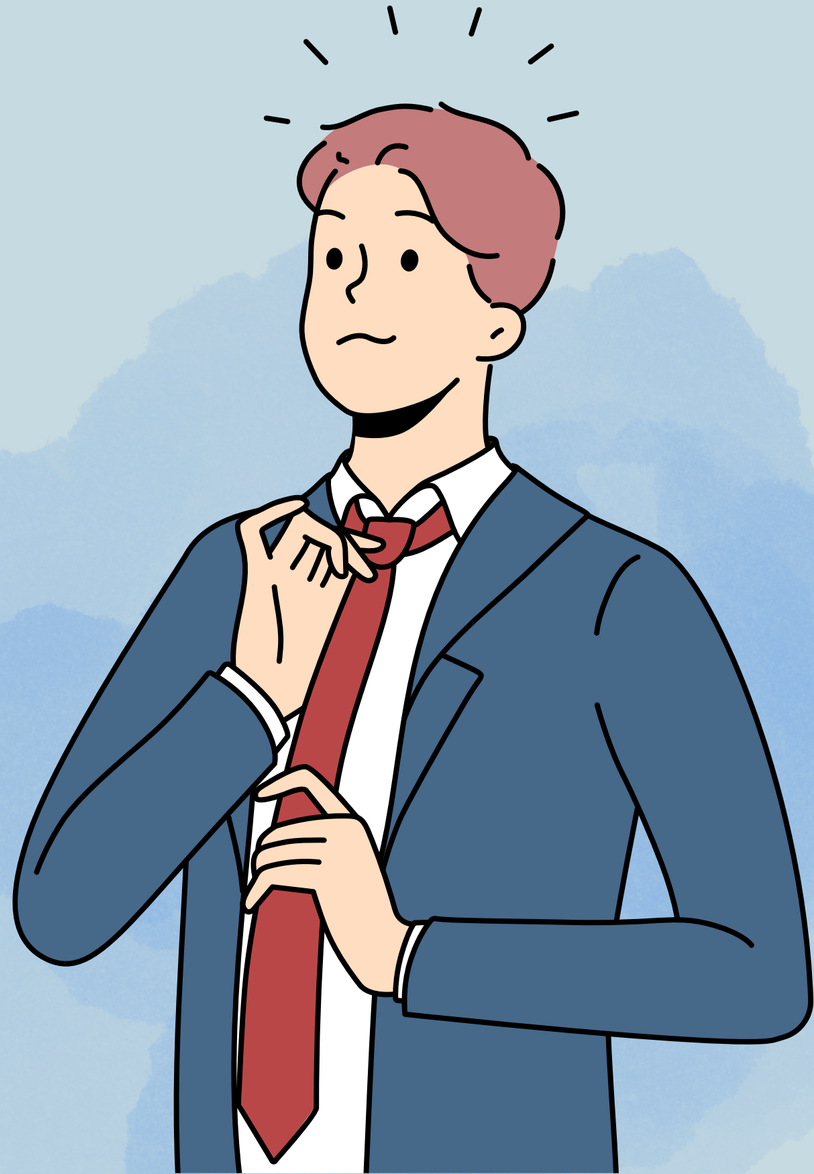

5. Pracuj nad komunikacją: Doskonalenie umiejętności komunikacji, w tym mówienia publicznego, może znacznie zwiększyć pewność siebie.
6. Akceptuj siebie takim, jakim jesteś: Nikt nie jest doskonały. Akceptacja swoich wad i niedoskonałości to ważny krok w kierunku budowania pewności siebie.
7. Zwracaj uwagę na mowę ciała: Świadomość własnej mowy ciała i próba utrzymania pozytywnego wyrazu twarzy mogą pomóc w stawaniu się pewnym siebieie.
8. Zadbaj o zdrowie psychiczne: Jeśli masz trudności emocjonalne, warto skonsultować się z terapeutą. Dobrostan psychiczny jest kluczowy dla pewności siebie.
9. Poszerz swoją wiedzę i umiejętności: Nauka nowych rzeczy i zdobywanie wiedzy przekłada się na wzrost pewności siebie.

10. Praktykuj asertywność: Naucz się wyrażać swoje myśli i uczucia w sposób asertywny, bez agresji ani uległości.
11. Ucz się na błędach: Nie unikaj porażek. Każdy błąd to okazja do nauki i rozwoju.
12. Wyjdź ze strefy komfortu: Regularnie podejmuj wyzwania, które wymagają od ciebie wysiłku i wychodzenia poza strefę komfortu. To pomoże wzmocnić pewność siebie.
13. Praktyka pozytywnego myślenia: Unikaj negatywnego samokrytycyzmu. Zamiast tego, koncentruj się na pozytywnych myślach i wierzeniach o sobie.
14. Bądź cierpliwy: Budowanie pewności siebie to proces, który wymaga czasu. Nie oczekuj natychmiastowych rezultatów.

Pamiętaj, że pewność siebie rozwija się stopniowo i może być różna dla różnych osób. Ważne jest, aby być cierpliwym i konsekwentnym w pracy nad nią.
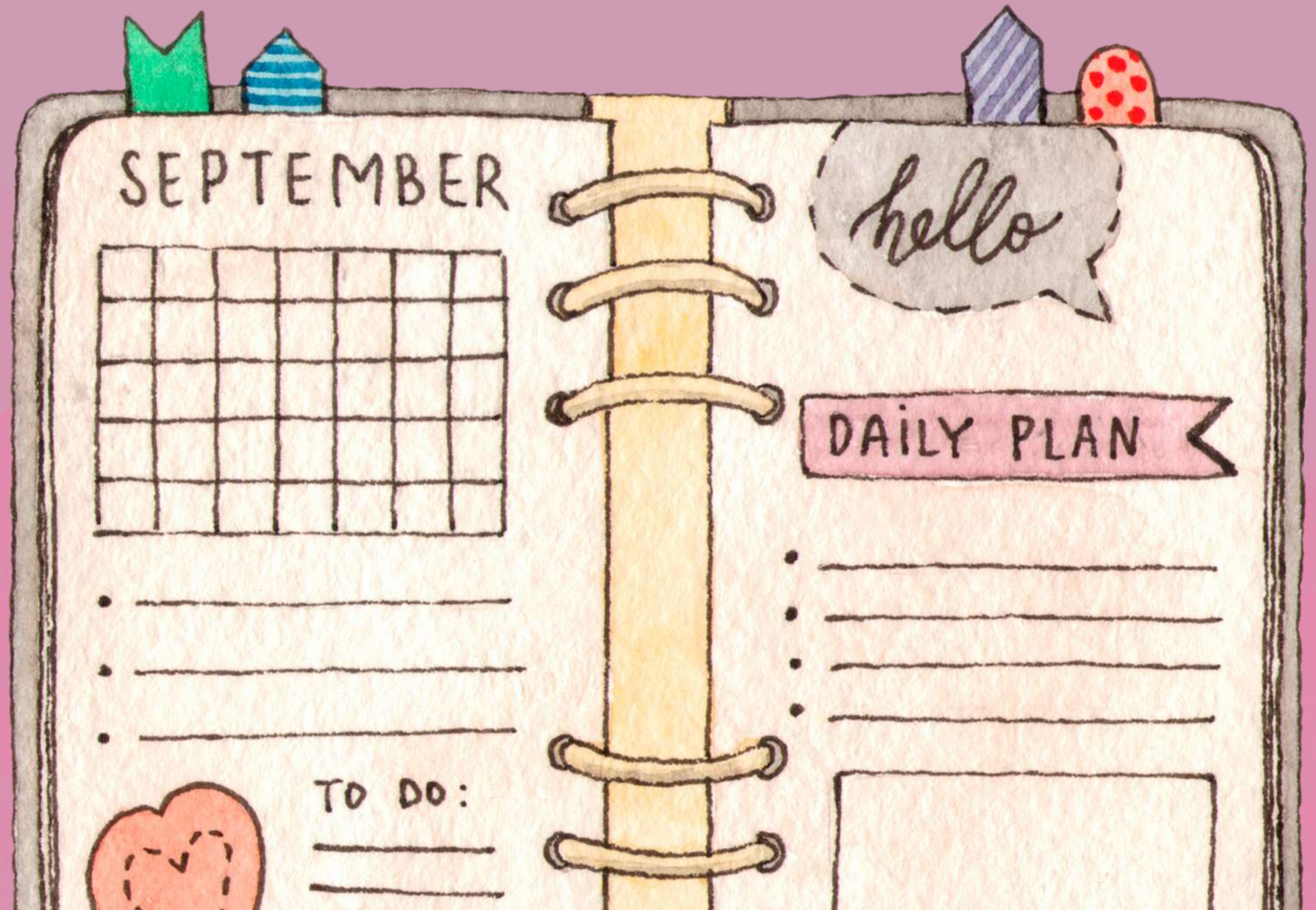
ZAPISZ TO CO ZAPAMIĘTAŁAŚ/EŚ